premier® experts

SOFTWAREPAKETIERUNG

Bist du es leid,
so viel Arbeitszeit mit der Paketierung und dem Rollout deiner Software zu verbringen?

premier experts

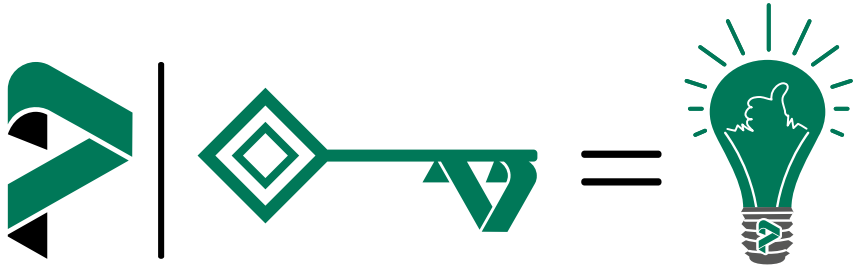

Immer wieder die gleiche Aufgabe erledigen?

Effizienz in der IT geht anders!

Unser Softwarepaketierungsservice setzt auf Microsoft Intune. Zusammenstellung, Aktualisierung und Verteilung deiner Software werden damit kinderleicht.

DEINE VORTEILE BEI PREMIER EXPERTS

premier experts

VERBESSERTE SICHERHEIT:

Veraltete Softwareversionen stellen ein großes Sicherheitsrisiko dar. Das automatische Aufspielen von Updates behebt zahlreiche Sicherheitslücken und verringert die Gefahr, Opfer eines Cyberangriffs zu werden.

KONSISTENZ UND COMPLIANCE:

Das automatische Patching hält alle deine Systeme und Anwendungen auf dem neuesten Stand. Damit erfüllt deine IT sämtliche Compliance-Standards und andere regulatorische Anforderungen. Außerdem sorgt unser Service für ein gutes Zusammenspiel der eingesetzten Software.

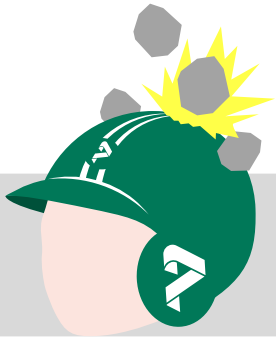

RISIKOMANAGEMENT:

Das automatische Patching vereinfacht das Risikomanagement deiner IT. Potenzielle Einfallstore und Datenlecks werden beseitigt, bevor sie zu ernsthaften Problemen führen.

VERTRAUEN DER KUNDEN:

Ein Unternehmen, das seine Software regelmäßig aktualisiert, sendet ein deutliches Signal, dass es sich um die Sicherheit und Zuverlässigkeit seiner Dienstleistungen kümmert. Das stärkt das Vertrauen der Kunden.

KOSTENEFFIZIENZ:

Die Optimierung der Paketierung senkt deine Kosten. Die Notwendigkeit manueller, zeitraubender Eingriffe wird minimiert. Dadurch bleibt mehr Zeit für andere Aufgaben.

PAKETIERUNGSFABRIK

premier experts

Jede Software erfordert einen anderen Aufwand in der Paketierung.
Unser Modell umfasst daher verschiedene **Komplexitätsstufen**: **basic, moderate und expert.**
Das hilft uns, deinen Bedürfnissen gerecht zu werden. Und du sparst bares Geld.

Grundstufe (basic):

Dieses Level umfasst einfache, unkomplizierte Paketierungsprozesse. Hierunter fallen beispielsweise Stand-Alone-Anwendungen, die nur wenige oder gar keine Abhängigkeiten zwischen verschiedenen Laufzeitumgebungen und Bibliotheken aufweisen.

Standardstufe (moderate):

Etwas komplexere Paketierungsanforderungen: Software, die Verwaltung von Abhängigkeiten, Versionskontrolle oder leichte Anpassungen an verschiedene Betriebssysteme erfordert. Trifft auf die meisten Paketierungsprojekte zu.

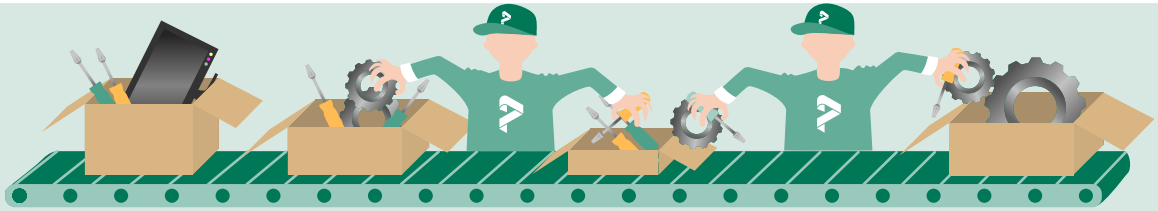

Expertenstufe (expert):

Höchste Komplexitätsstufe: Pakete, die gegenseitige Abhängigkeiten und/oder starke Verzahnung mit dem Betriebssystem aufweisen, komplexe Sicherheits-anforderungen an die IT stellen oder hochgradig angepasste Build- und Deployment-Prozesse erfordern. Software mit besonderen Ansprüchen an Performance- und Skalierbarkeit fällt ebenfalls in diese Kategorie.

WIE GEHEN WIR VOR?

premier experts

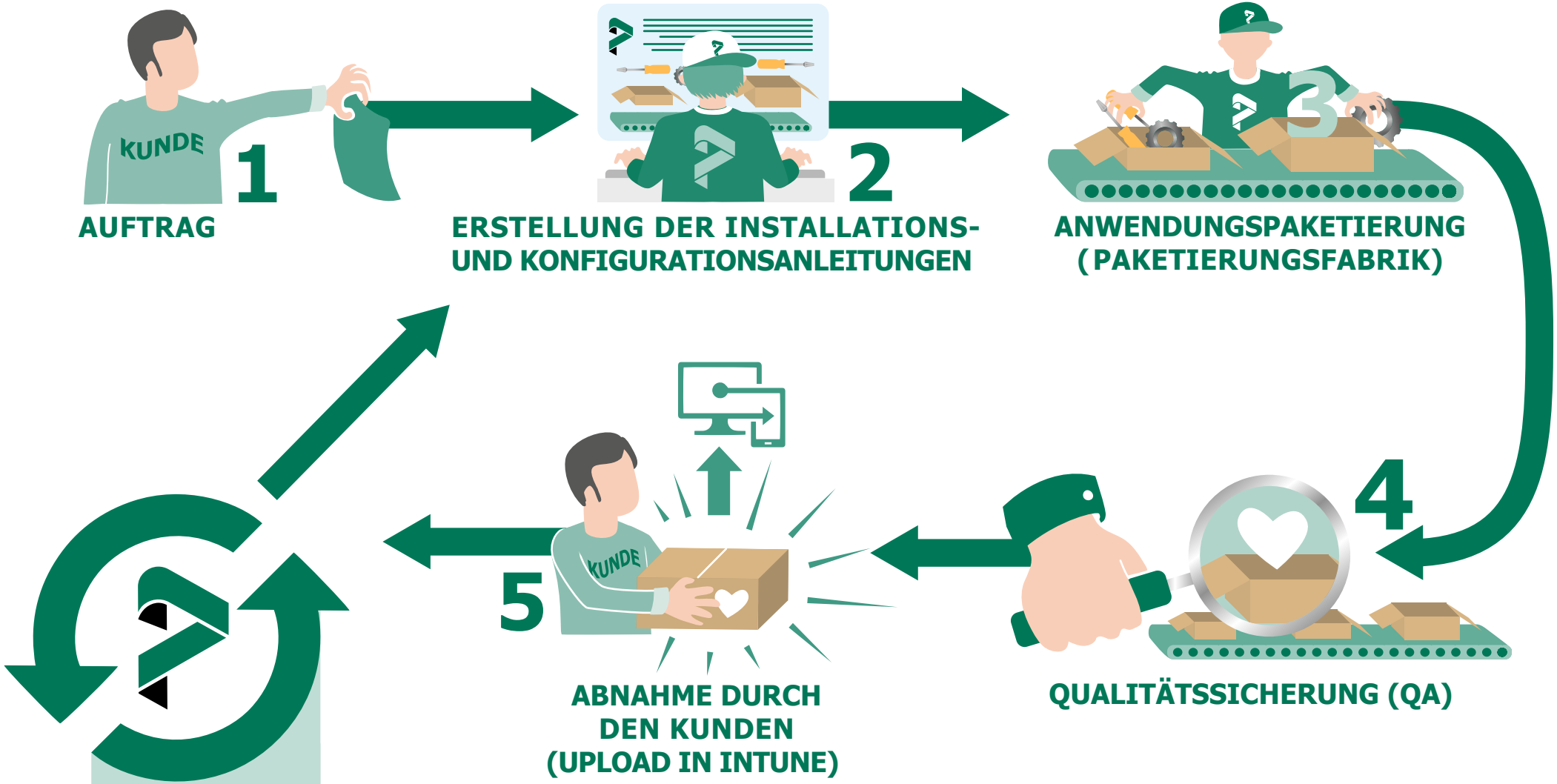

[OPTIONAL]

Unser PE Patching Service hält deine Anwendungen aktuell. Neue Softwareversionen werden durch Microsoft Intune ausgespielt – schnell, automatisch und sicher.

INTEGRATION IN DEN PATCHING SERVICE (monatlicher Preis) 6

IN DER PAKETIERUNG SIND FOLGENDE TÄTIGKEITEN ENTHALTEN

premier experts

Auftrag des Kunden, die gewünschte Software zu verteilen.

2

Wir analysieren die Anforderungen, den Installationsprozess und die Paketierbarkeit der Software.

3

Wir entwickeln anhand der Analyse das Skript zur automatischen Installation, Deinstallation und Konfiguration.

4

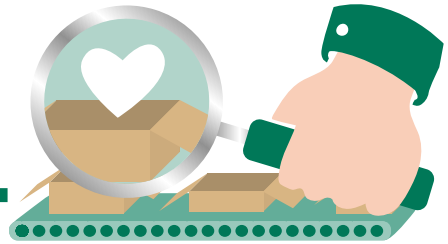

Wir prüfen die Installation und die Funktionsfähigkeit der Software in unserem Testcenter und beseitigen eventuell auftretende Bugs. Danach bereiten wir das Paket für den Upload vor.

5

Der Kunde kann nun das Paket pilotieren. Treten hier noch Fehler auf, prüfen wir die Paketierung erneut und laden eine verbesserte Version hoch.

6

Optionaler Schritt: Das Paket kann in unseren automatisierten Patching Service überführt werden.
Dieser hält die Anwendung stets auf dem aktuellen Stand.

premier experts

INTERESSE GEWECKT?

Dann kontaktiere uns unter

sales@premier-experts.de

KLICK MICH AN!

oder über den QR-Code